



En psychiatrie à Bellelay

Samedi 16 janvier 2021

de 9h⁰⁰ à 14h⁰⁰

Rendez-vous à 9h⁰⁰ à la gare de Glovelier

L'aumônerie oecuménique du Pôle santé mentale de l'HJBe nous accueille, le temps d'une matinée, à la clinique psychiatrique de Bellelay, pour un temps de rencontre et de confrontation avec la maladie psychique.

Une matinée avec la présence de Jean-Charles Mouttet, diacre et accompagnant spirituel, pour se laisser bousculer par ces réalités qui interpellent nos valeurs et le sens de la vie.

Quelques infos pratiques

- Max. 12 participants
- Personne de contact :
M. Bernard Voisard

Déroulement de la matinée du 16 janvier

- 9h⁰⁰ Trajet Glovelier - Bellelay
- 9h³⁰ Accueil et visite
Temps de témoignage et de discussion
- 11h⁴⁵ Repas offert (ou CHF 5.-)
Temps de rencontres et de questions
Trajet Bellelay - Glovelier
- 14h⁰⁰ Fin

Inscriptions jusqu'au 20 décembre 2020

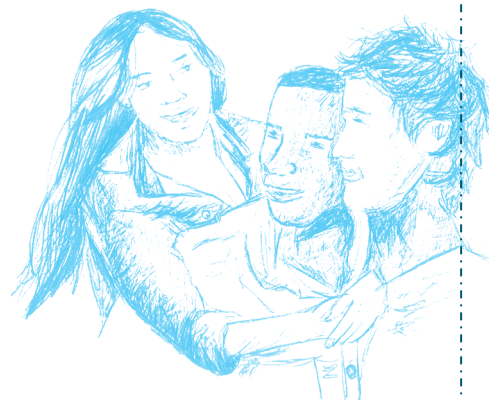

Bulletin d'inscription

A envoyer avant le délai d'inscription à : saoe, Texerans 10, 2800 Delémont

Je m'inscris à l'activité **En psychiatrie à Bellelay**

Nom _____ Prénom _____
Rue _____ NP/Localité _____
Date de naissance _____ Tél _____
@ _____ Ecole _____
Signature _____
Signature des parents (pour les mineurs) _____

Le saoe décline toutes responsabilités en cas d'accidents lors de ces activités

(Toute annulation à une activité payante peut engendrer des frais.)



En psychiatrie à Bellelay

Samedi 16 janvier 2021

de 9h⁰⁰ à 14h⁰⁰

Rendez-vous à 9h⁰⁰ à la gare de Glovelier

L'aumônerie oecuménique du Pôle santé mentale de l'HJBe nous accueille, le temps d'une matinée, à la clinique psychiatrique de Bellelay, pour un temps de rencontre et de confrontation avec la maladie psychique.

Une matinée avec la présence de Jean-Charles Mouttet, diacre et accompagnant spirituel, pour se laisser bousculer par ces réalités qui interpellent nos valeurs et le sens de la vie.

Quelques infos pratiques

- Max. 12 participants
- Personne de contact :
M. Bernard Voisard

Déroulement de la matinée du 16 janvier

- 9h⁰⁰ Trajet Glovelier - Bellelay
- 9h³⁰ Accueil et visite
Temps de témoignage et de discussion
- 11h⁴⁵ Repas offert (ou CHF 5.-)
Temps de rencontres et de questions
Trajet Bellelay - Glovelier
- 14h⁰⁰ Fin

Inscriptions jusqu'au 20 décembre 2020

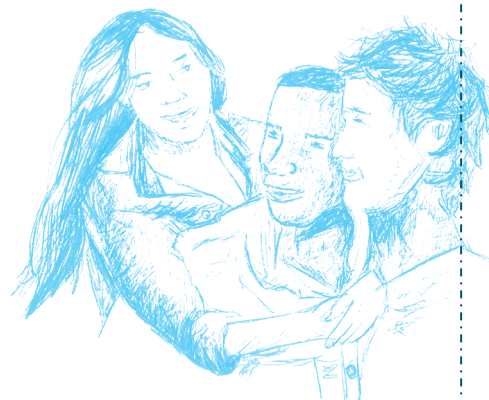

Bulletin d'inscription

A envoyer avant le délai d'inscription à : saoe, Texerans 10, 2800 Delémont

Je m'inscris à l'activité En psychiatrie à Bellelay

Nom _____ Prénom _____
Rue _____ NP/Localité _____
Date de naissance _____ Tél _____
@ _____ Ecole _____
Signature _____
Signature des parents (pour les mineurs) _____

Le saoe décline toutes responsabilités en cas d'accidents lors de ces activités

(Toute annulation à une activité payante peut engendrer des frais.)